

Mãos à obra

João Monlevade, 28 a 3 de junho de 2012



Dia Mundial do Meio Ambiente será comemorado dia 6 no Areão

O Parque Natural Municipal do Areão será palco das comemorações do Dia Mundial do Meio Ambiente, celebrado no dia 5 de junho. O evento será realizado na quarta-feira, 6, a partir das 8h, e tem por objetivo conscientizar as pessoas sobre a importância da mudança de atitudes em relação ao uso dos recursos e das questões ambientais, incentivando a atuação, individual, para o bem coletivo. Várias atividades es-

vão sendo organizadas pela Prefeitura de João Monlevade, por meio da Secretaria de Meio Ambiente, para festejar a data. Constam na programação caminhada e trilha ecológica, oficina de reciclagem, orientações sobre saúde e meio ambiente, plantio de mudas, exposições de artesanato e atividades esportivas. Confira nas páginas 4 e 5 a cobertura da I Caminhada Ecológica do Parque do Areão, que ocorreu no dia 19.



Programa Bem Estar é lançado no Vera Cruz

A Polícia Militar e a Prefeitura de João Monlevade lançaram, no dia 25, o Programa Bem Estar, no bairro Vera Cruz. A iniciativa consiste em oferecer a prática orientada de atividades físicas para a comunidade. Além do Vera Cruz, o programa é realizado no Centro Industrial e Boa Vista. Nesta semana será lançado no Estrela Dalva.

ITINERÁRIOS DE ÔNIBUS EM JOÃO MONLEVADE

LINHA152 - RODOVIÁRIA /SANTA BÁRBARA			
Segunda à Sexta-feira			
FORUM		RODOVIÁRIA	
04:15 BV	17:20 METILATA/SH	05:15 ARM/C-B	18:45 CN
05:15 P/SH	17:40 CN	05:55 TA/SH/PITA	18:05 BV
05:30 TA	18:00 BV	06:20 TA	18:18 SH
06:05 CN/SH/TA	18:18 SH	06:20 SH	18:10TA
06:25 BV/TA	18:20 TA/CN	06:30 TA/SH/PRO	18:25RO
07:00	18:40 BV	06:40 BV	18:30TA
07:18	19:00 SH	06:50 TA/SH	18:45RO
07:20 TA/SH/CN	19:20 TA/BV	07:05	17:50TA
07:40 BV	20:00 BV	07:10 SH	17:25RO
08:00	20:30 TA	07:20 TA	18:05
08:18	21:00 SH	07:30	18:18 SH
08:20 TA/SH	21:30 BV/TA	07:45 BV	18:30TA
08:40 BV	22:00 SH	08:05	18:25RO
09:00	22:25 TA	08:10 SH	18:45 SH/BV
09:20 TA/SH	22:30 Via Córrego/LV/SH	08:10TA	19:05
09:40	22:55 BV/SH	08:15TA	19:20RO
10:00	23:20 TA	08:45	19:50TA
10:20 TA/SH	23:50	09:05	20:00RO
10:40 BV	00:25	09:10 SH	20:30 BV
11:00 MET	09:45 BV	09:25TA	21:00 LAMET/TA
11:20 TA/SH	10:05	09:45	21:30 SH
11:38 LA/SH	10:10 SH	10:05	22:00 BV/TA
11:40 CN	10:15TA	10:10 SH	22:30 SH
12:00 PI	10:25RO	10:15 SH	23:10 TA/ARM
12:20 TA/SH	10:45 CN	10:45	23:40 TASH
12:38 CN	11:05 PI	11:10 SH	
12:40 BV/LA	11:10TA	11:10TA	
13:00 PI	11:25RO	11:45 BV	
13:20 TA/SH	12:05 MET	12:05 SH	
13:38	12:10 SH	12:10 SH	
13:40	12:10TA	12:10 LA	
14:00	12:25RO	12:45	
14:20 TA/SH	13:05 LA	13:05 SH	
14:40 BV	13:10 SH	13:10 SH	
15:00	13:10TA	13:10TA	
15:20 TA/SH	13:25RO	13:45	
15:40 TA	14:05	14:05	
16:00	14:10 SH	14:10 SH	
16:18	14:10TA	14:10TA	
16:20 TA/SH	14:25RO	14:45 LA	
16:40 CN	15:05	15:05	
17:00 BV	15:10 SH	15:10 SH	
17:18	15:10TA		

LINHA152 - RODOVIÁRIA /SANTA BÁRBARA			
Sábado			
RODOVIÁRIA/AR FAJARDO	RODOVIÁRIA/ALB LIMA	STA BÁRBARA	
05:15 ABM	05:00	04:15 BV	
05:20 TA/SH/PI	07:40 SH	05:15 TA/SH/PM	
06:20 TA/CN	08:00	05:35 TA	
06:40 TA/SH/BV	08:40 SH	06:00 TA/CN	
07:20 SH/PI/CN	09:00 SH	06:30 BV/TA	
07:20 TA/SH	09:40 SH	07:00 SH	
07:40 BV	10:00 TA	07:20 TA/SH/CN	
08:00 TA/SH	10:40 SH	07:40 BV	
08:20	11:00 TA	08:00	
08:40 SH	11:40 SH	08:20 TA/SH	
09:00 TA	12:00 TA/CN	08:40 BV	
09:20	12:40 TA	09:00 SH	
09:40 BV	13:00 TA	09:20 TA	
10:00 SH		09:40 SH	
10:20 TA	19:05	10:00 SH	
10:40 SH/CN		10:20 SH/TA	
11:00 TA/PI		10:40 BV	
11:20 SH		11:00 SH/MET	
11:40 BV		11:20 TA	
12:00 TA/PI		11:40 SH/CN	
12:20 TA		12:00 TA	
12:40 TASH		12:25 TA/SH/CN	
13:00 SH/TA		12:40 BV	
13:20		13:00 PM/TA	
13:40 TA/BV		13:20 SH	
14:00 SH/PI		13:40 TA/SH	
14:20 TA		14:00 TA	
14:40 TA		14:20 SH	
15:00 TA		14:30 SH	
15:20 CN		14:50 TA/PI	
16:00 SH/PM		15:30 SH/TA	
16:20 TA/BV		16:00 TA	
17:00 TA/SH		16:30 TA/SH/CN	
17:38 TA/SH/CN		17:00 PI/TA/SH	
18:00 TA/SH/BV		17:30 BV/TA	
18:20 TA		17:50 TA	
19:00 SH/BV		18:20 SH/CN	
19:30 TA		18:50 BV/TA	
20:00 SH		19:20 TA/SH	
20:30 TA/BV		19:50 BV/TA	
21:00 SH/LAMET		20:20 SH	
21:30 TA/BV		20:50 TA/SH	
22:00 TA/SH/PI		21:20 TA	
22:30 SH		21:50 SH	
23:10 TA/SH/ARM		22:20 BV/SH/TA	
23:40 TA		22:50 PI	

Domingos e Feriados			
RODOVIÁRIA		SANTA BÁRBARA	
05:15	22:00 TA/SH	04:15 BV	21:20 BV/TA
05:50 PM/SH/TA	22:30 SH	05:15 PM/TA	21:50 SH
06:20 TA	23:10 ABM	05:35 TA	22:20 TA
06:45 TA	23:30 TA	06:00 TA/SH/LA	22:50 TA
07:05 SH	00:15 ABM	06:30 TA/SH	23:20 SH
07:25 TA/SH/CN	00:30	07:00	00:25 ABM
07:45 BV	01:20	07:20 TA/SH	
08:10 TA/RO	02:30	07:40 BV	
08:25 BV	03:30 HO/STB/SH/NC		
08:45		08:20 TA/SH/CN	
09:05 TA/SH		08:40 BV	
09:25 CN		09:00 TA	
09:45 TA/BV		09:20 SH	
10:05 SH/BV		09:40 TA	
10:25 TA		10:00	
10:45		10:20 TA/SH/CN	
11:05 TA/SH/BV		10:40 BV	
11:25		11:00 BV/MET/TA	
11:45 TA/SH		11:20	
12:05 PM/MET		11:40 TA	
12:25 SH/CN		12:00 BV/ROD	
12:45 TA		12:20 TA/SH	
13:05 TA		12:40	
13:25 BV		13:00	
13:45 TA		13:20 TA/CN	
14:05 SH		13:40 LA	
14:25		14:00 TA	
14:45		14:20 SH/BV	
15:05 SH/LA		14:40	
15:25 CN		15:00 TA	
15:45 TA		15:20 SH	
16:05 SH/PM		15:40 TA	
16:25 TA/BV		16:00 SH	
16:45 SH		16:20 TA/CN	
17:05 TA		16:40 TA	
17:25 TA/CN		17:00 PM	
17:45 TA		17:20 TA/SH/BV	
18:05 TA/SH		17:40	

SETTRAN
3851-4430

OUVIDORIA
MUNICIPAL
3851-6122
(ramais 260/230)

ENSCON
3851-2979



JOÃO MONLEVADE
Administração 2009/2012
PREFEITURA MUNICIPAL

Veja nas próximas edições, outros itinerários do transporte coletivo. Horários divulgados pelo Settran dia 15/02.



Prefeitura entrega novo refeitório à Escola Municipal Efigênio Motta

A Prefeitura de João Monlevade entregou, no dia 23, a reforma do refeitório da Escola Municipal Efigênio Motta, no bairro Aclimação. A obra, orçada em R\$52 mil e executada pela Construtora Esperança, vai propiciar mais conforto às crianças. Segundo a diretora da escola, Rita Célia Loureiro, a reforma era uma antiga reivindicação de pais e professores. “Antes,

os alunos tinham que ir para as salas de aula com a merenda devido à falta de um espaço adequado para fazer as refeições”, conta a educadora. A escola Efigênio Motta atende, aproximadamente, 400 crianças com idade entre 4 e 5 anos. Em breve, outros dois centros de Educação Infantil serão construídos no bairro José Alencar e no Loanda.



Crianças entre 4 e 5 anos são beneficiadas com a obra

Jovens recebem certificados do curso de Auxiliar Administrativo



Curso foi promovido pela Fundação Crê-Ser em parceria com o Senai

A Fundação Crê-Ser, em parceria com o Serviço Nacional de Aprendizagem Industrial (Senai), entregou, no dia 18, no auditório Leonardo Diniz (sede da Prefeitura), certificados do curso de qualificação profissional em Auxiliar Administrativo. As aulas foram ministradas nas dependências do Senai, durante três meses, e contou com a participação de 17 alunos. Um dos formandos que rece-

beu o certificado é o contínuo Ítalo dos Santos, 17. Além de trabalhar, ele freqüentava as aulas do curso durante a noite. “Gostei das aulas e o que aprendi vou utilizar em vários momentos”, explicou. A solenidade contou com a presença do supervisor técnico do Senai, Edson Arcanjo Gomes, da professora do Senai, Angélica Paula de Araújo, além de pais e responsáveis pelos estudantes.

“Comando da Saúde nas Rodovias”

O programa “Comando da Saúde nas Rodovias”, promovido pela Polícia Rodoviária Federal (PRF) em parceria com a Prefeitura de Monlevade, no dia 23, registrou 107 atendimentos a motoristas. Foram oferecidos serviços de vacinação contra hepatite B e dupla (tétano e difteria), teste rápido do vírus HIV, orientações sobre prevenção da Aids, distribuição de preservativos, aferição de pressão arterial, glicose e Índice

de Massa Corporal (IMC), além da realização de exames de vista, audição e força manual. A Prefeitura também disponibilizou profissionais de saúde para avaliar os motoristas, que ainda tiveram corte de cabelo gratuito e participaram de um café da manhã. O evento teve a parceria da escola Centro Educacional Roberto Porto, Sevor, Sest/Senat e do Consórcio Intermunicipal de Saúde Médio Piracicaba (Cismepi).



Evento contou com profissionais da Saúde da Prefeitura

Realização e apoio

A 1ª Caminhada Ecológica do Parque do Areão foi realizada pela Prefeitura de João Monlevade e teve o patrocínio da Arcelor Mittal, Luz e Força e Caritas Diocesana e contou com o apoio da Cemig, Barbosa Esportes, Feira Irmãos Lamas, Hiper Comercial Monlevade, Plast Lamas, Pop Leko, Rede Graal, Supermercado da Vila, Zema, Academia Bio Forma, Academia Quality Life, Varlei Mensagens Car e padarias Du Meu Pai, Pão e Mel e Pão Tentação.



PARQUE NATURAL MUNICIPAL DO AREÃO



Diversão e saúde

Durante o evento, a Prefeitura proporcionou para as crianças muita diversão com brincadeiras e pintura facial, distribuição de pipocas, algodão doce, apresentação teatral e show com a dupla Papalo Monteiro e Manno di Souza. Também foi oferecido para os participantes um café da manhã. No local houve exposição de artesanato da Fundação Crê-Ser, Cras e Apae, campanha contra hepatite e HIV e dicas de saúde.

Caminhada Ecológica reúne mais de 400 pessoas

A 1ª Caminhada Ecológica no Parque Natural Municipal do Areão levou mais de 400 pessoas ao local. A atividade ocorreu no dia 19 e contou com a presença das Caminhantes da Estrada Real, alunos do Creas, grupo de ciclistas, representantes de entidades como Lions Clube, Fundação Crê-Ser, Cras, Florescer, Apae, gru-

pos de terceira idade, membros da Associação dos Bombeiros Civil e Brigadistas Voluntários de São Gonçalo do Rio Abaixo, do Comitê da Bacia Hidrográfica do Rio Piracicaba, Polícia Militar do Meio Ambiente e comunidade.

Os participantes conheceram a trilha construída pela Prefeitura que recebeu sinalização e foi adap-

tada para pessoas com deficiência visual. A pista ainda vai ganhar placas em braille e outras melhorias. Os investimentos são feitos com recursos próprios e em parceria com o Governo Federal. As Caminhantes da Estrada Real plantaram mudas de árvores frutíferas e de espécies como Eugênia e Coração de Negro. A monlevadense Sônia San-

tos, representante das Caminhantes, ficou admirada com o espaço. Sônia, que saiu da cidade em 1971, falou que está orgulhosa em ver todos esses investimentos. "Antes de qualquer progresso, o Governo precisa cuidar do Meio Ambiente e esse Parque está no coração da cidade. O grupo está feliz pelo cuidado que vocês estão tendo", declarou Sônia.



Evento apoiado pela Prefeitura reúne praticantes de esportes radicais



New Life teve provas de skate, bicicleta e patins

O 1º New Life, promovido pela Associação de Esportes Radicais de João Monlevade e pela Igreja Cristã Apostólica, reuniu competidores para disputas de BMX (bicicleta), skate e patins inline nas quadras esportivas do bairro Baú, nos dias 19 e 20 de maio. Foram distribuídos prêmios para os três primeiros coloca-

dos nas categorias iniciante e amador. O evento, com entrada gratuita, teve shows das bandas God Core e Profecia, de Itabira; Novo Tempo, de Alvinópolis; e Nossa Fúria, de Belo Horizonte. O 1º New Life contou com apoio da Prefeitura e do Sindicato dos Metalúrgicos de João Monlevade, além de outras empresas.

Prefeitura sedia encontro de congadeiros do Médio Piracicaba

A Prefeitura de João Monlevade sediou, no dia 20, o encontro do Subdiretório dos Congados da Microrregião do Médio Piracicaba. Além das orações e cânticos, os representantes dos Alcoólicos Anônimos ministraram a palestra “Alcoolismo e suas conseqüências”. A presidente do Subdiretório, Irene das Dores Reis, 49, elogiou a parceria da Administração Municipal com as guardas

de Congado. “Tenho muito a agradecer à Prefeitura, que sempre nos apoiou. O tombamento da guarda de Nossa Senhora do Rosário foi muito importante para manter a nossa tradição”, avaliou. O reconhecimento das guardas Nossa Senhora de Santana e São João Evangelista como bens culturais imateriais do município estão em processo de conclusão.



Representantes das guardas de Congado se reúnem uma vez por mês

Assume participa do Dia Nacional da Luta Antimanicomial em BH



Usuários pedem melhor atendimento do SUS

Com apoio da Prefeitura de Monlevade, a Associação dos Usuários da Saúde Mental de João Monlevade (Assume) participou das comemorações do dia Nacional da Luta Antimanicomial, comemorado no dia 18, em Belo Horizonte. A manifestação saiu da Praça da Liberdade e tomou as avenidas da capital mineira.

Com o tema “SUS tentar a diferença: saúde não se vende, gente não se prende”, os manifestantes pediram a defesa da saúde como um direito universal e como um dever intransferível do Estado. Eles reivindicam que o sistema único seja sensível à diferença. Participaram do evento usuários, familiares, amigos e voluntários.

Settran disciplina estacionamento de motocicletas

O Setor de Trânsito e Transportes (Settran) vai disciplinar o estacionamento de motocicletas na avenida Getúlio Vargas. O objetivo é disciplinar o espaço de carros e motos, com base na Lei Municipal 1.793/2009, que institui a reserva de vagas de estacionamento para motocicletas, motonetas e ciclomotores no município.

do Bretas, Banco Santander, Escola Estadual Dona Jenny Faria, Moto Luz Motopeças, Farmácia Central, Martheo Presentes e praça do antigo cinema. A fiscalização começa no dia 11 de junho e será realizada pelos agentes do Settran e Polícia Militar. O desrespeito à sinalização é considerado infração leve, conforme prevê o inciso 17º do artigo 181 do Código de Trânsito Brasileiro, e é passível de notificação e multa.

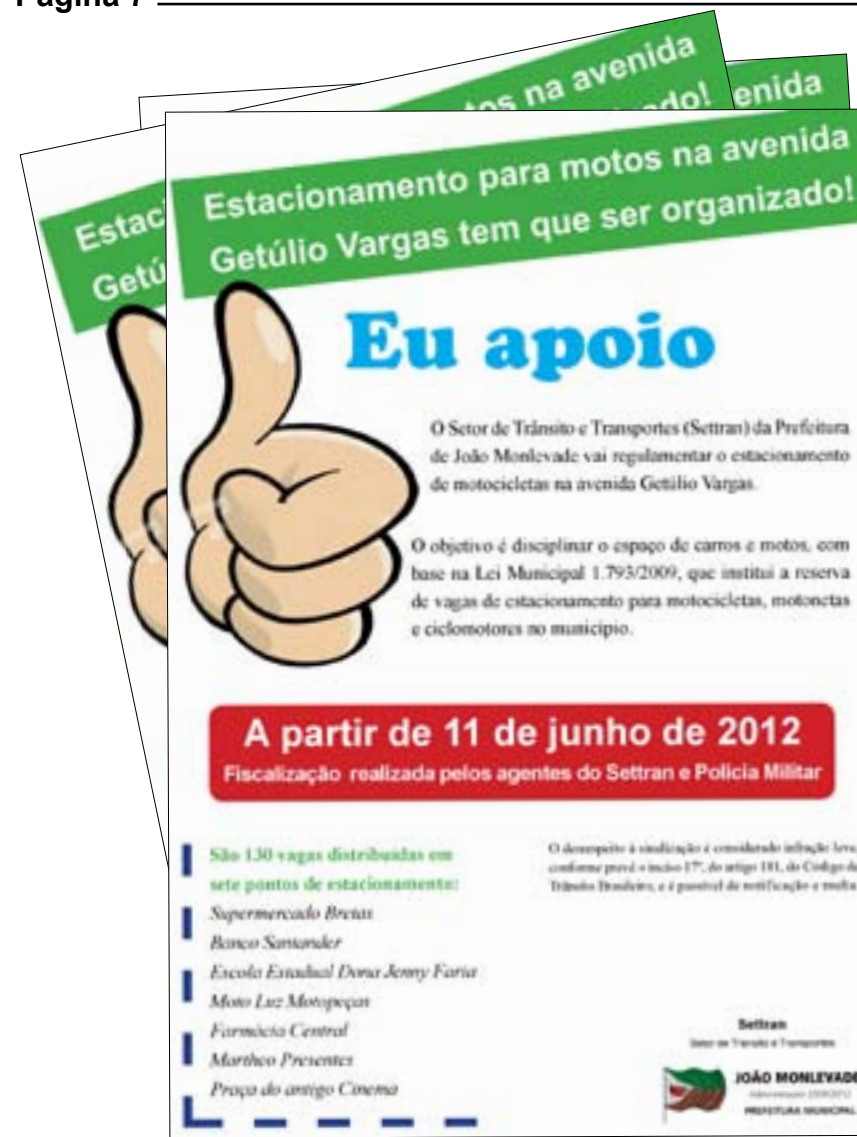

Prefeitura constrói mais 100 metros de rede pluvial no bairro República



Obra será concluída em 20 dias

A Prefeitura trabalha na recuperação de mais de 100 metros de rede pluvial na avenida Castelo Branco, no final do bairro República. A obra se tornou necessária depois que a rede afundou. Segundo a Secretária de Obras, o serviço, realizado com mão de obra própria, tomou uma pro-

porção maior para que seja definitivo. A previsão é que a obra seja concluída em 20 dias. A Prefeitura também já concluiu os trabalhos na avenida Rodrigues Alves, também no bairro República, e da avenida Brasília, próximo ao presídio, no bairro Baú.

Encontro Jurídico reúne estudantes e profissionais do Direito na Funcec

A primeira edição do Encontro Jurídico, realizada pela Prefeitura de João Monlevade, por meio da Procuradoria Jurídica Municipal, e Funcec/Rede Doctum de Ensino, reuniu estudantes, profissionais e autoridades do Direito, no auditório da faculdade, nos dias 23 e 24. Foram discutidos os temas “Atuação da Procuradoria Jurídica/Importância no Âmbito Municipal”, “Atuação da Defensoria Pública e do Procon nos Municípios”, “O Papel do Advogado na Sociedade – Ótica

Municipal”, “Evolução Histórica dos Direitos e Garantias Fundamentais” e “Período Eleitoral – Análise Jurídica”. A estudante do 3º período de Direito, Alessandra Fontes, aprovou o encontro. “Os temas abordados no evento vieram enriquecer os saberes dos acadêmicos do curso de Direito. Foi uma forma interessante de vincular a teoria à prática e mostrar como o Direito faz parte do cotidiano das pessoas.”, avaliou.



2 de Junho

Sábado

18h30

Praça do Povo

Especial Gospel

Adoração e Louvor



LOUKA FÉ

